



Cometa: i risultati di gestione del 2020

Il Consiglio di Amministrazione di Cometa, riunitosi in data 27 gennaio, ha ratificato i rendimenti annuali dei comparti del Fondo nel 2020.

Comparto	Rendimento quota netto
Monetario Plus	0,51%
Reddito	1,52%
Crescita	0,42%
Sicurezza 2020*	4,97%
TFR silente*	4,69%
Sicurezza**	
Sicurezza 2015**	-0,20%

** La gestione dei comparti garantiti Sicurezza e Sicurezza 2015 è terminata in data 30/05/2020.

* La gestione dei comparti garantiti Sicurezza 2020 e TFR Silente è iniziata in data 01/06/2020.

In questo articolo:

1. dapprima, ti presentiamo una sintesi dei mercati nel 2020 e ti illustriamo come il Fondo Cometa contribuisca concretamente a **costruire la tua pensione complementare** ;
2. più sotto, invece, trovi **informazioni dettagliate sui rendimenti dei comparti garantiti nel 2020**.

1 Sintesi dei mercati nel 2020 e pensione più solida con Cometa

Durante i primi mesi del 2020, la pandemia globale di Covid-19 ha prodotto una condizione di instabilità sui mercati finanziari, generando oscillazioni. A questa fase è seguito un percorso di ripresa, che ha permesso di invertire la tendenza ribassista e **avviare un significativo trend di recupero**.

Di fronte allo scenario innescato dalla pandemia, il Fondo ha proseguito la sua attività di **attenta amministrazione delle risorse degli iscritti**, monitorando i mercati e relazionandosi con i gestori finanziari con l'obiettivo di **contenere la volatilità** e cogliere le opportunità che si presentavano.

Questo ha fatto sì che **nel 2020 complessivamente le linee di investimento di Cometa abbiano ottenuto risultati positivi**.

I due comparti Sicurezza 2020 e TFR Silente sono stati attivati dal mese di giugno 2020 – nell'ambito del rinnovo dei comparti garantiti – e quindi non hanno risentito direttamente del quadro dei mesi precedenti la loro attivazione, d'altro canto i comparti Sicurezza e Sicurezza 2015, ancora attivi nei primi 5 mesi dell'anno, essendo in fase di chiusura della convenzione erano investiti prevalentemente in liquidità e quindi non hanno subito con forza gli impatti del Covid sui mercati finanziari.

In un contesto nel quale il sistema pubblico è sempre meno in grado di rispondere in modo efficace ai bisogni delle persone, la previdenza complementare si trova a svolgere un ruolo sempre più importante.

Il Fondo Cometa offre l'opportunità concreta di costruire una pensione integrativa di quella di base per un futuro economicamente più solido, grazie alla sua **esperienza più che ventennale**, ai **vantaggi fiscali** previsti dalla normativa in materia di previdenza complementare e – lo ribadiamo ancora una volta – **all'orizzonte temporale di lungo periodo** proprio dell'investimento previdenziale.

Come mostra il grafico a lato, considerando a titolo d'esempio il comparto Reddito in un orizzonte di lungo termine, **un lavoratore che abbia aderito a Cometa ha potuto ottenere un rendimento significativo e superiore alla rivalutazione del TFR**.

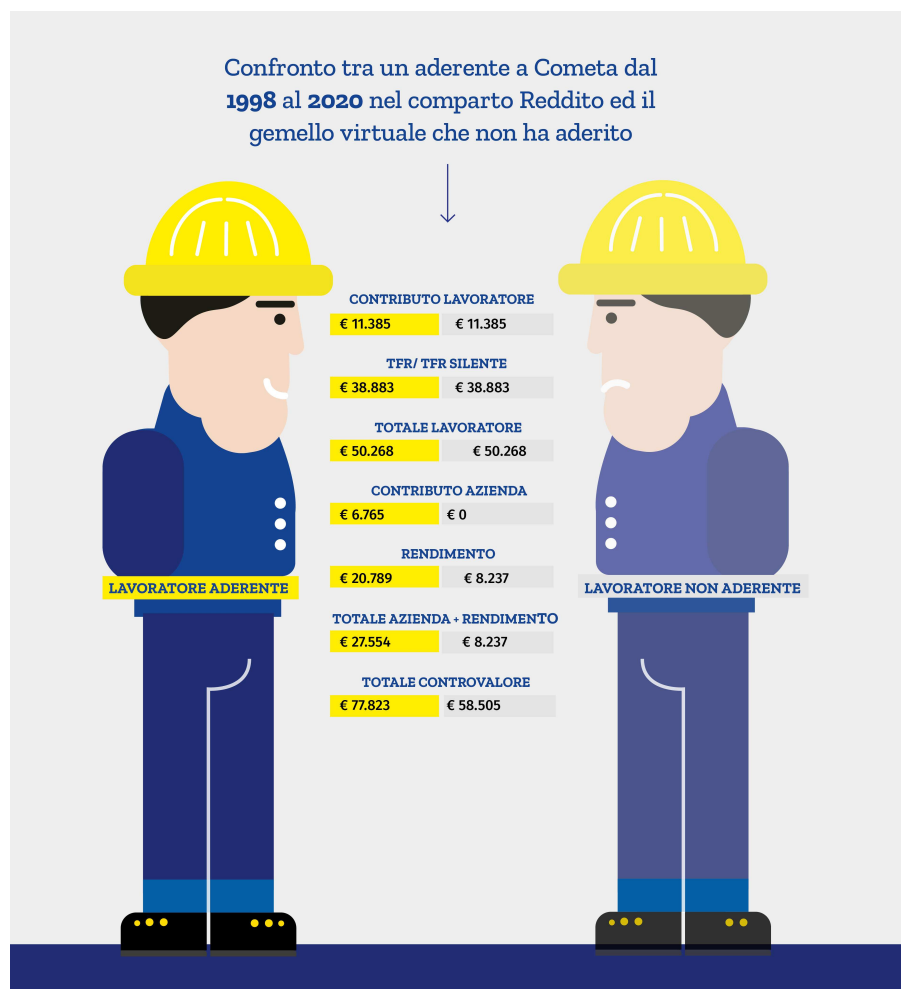

2 Informazioni dettagliate sui rendimenti dei comparti garantiti nel 2020

In questa sezione, vogliamo illustrarti più in dettaglio quali siano stati i rendimenti dei comparti garantiti l'anno passato.

Iniziamo col ricordare che il comparto Sicurezza era il comparto garantito di Cometa istituito nel 2005. Dal 2015 è stato chiuso a nuove adesioni ed è quindi stato costituito il Sicurezza 2015.

In entrambi i comparti erano presenti sia **aderenti espliciti Attivi** (quindi aderenti a Cometa che avevano volontariamente cambiato comparto in favore del Sicurezza fino a settembre 2015 e in favore del Sicurezza 2015 da settembre 2015), sia **aderenti Silenti** (quindi aderenti iscritti a Cometa per effetto del meccanismo di silenzio assenso in favore del Sicurezza fino a settembre 2015 e in favore del Sicurezza 2015 da settembre 2015).

Questi due comparti hanno cessato attività il 31/05/2020 e dall'1/06/2020 sono operativi i nuovi garantiti:

- Sicurezza 2020: per gli aderenti che avevano scelto o che sceglieranno esplicitamente il comparto garantito. È caratterizzato da una garanzia sia per scadenza sia per eventi che garantirà l'85% della contribuzione;
- TFR Silente: per gli aderenti Silenti. Prevede la garanzia di restituzione del capitale sia a scadenza sia in caso di eventi

Dunque, quanto è stato il rendimento nel 2020 dei comparti garantiti in Cometa?

Per quanto sopra indicato, possiamo considerare che esistono 4 tipologie di aderenti iscritti per tutto il 2020 nei comparti garantiti:

- Iscritto Silente 1: fino al 31/05/2020 era iscritto nel comparto Sicurezza e in data 01/06/2020 è stato trasferito nel TFR Silente;
- Iscritto Silente 2: fino al 31/05/2020 era iscritto nel comparto Sicurezza 2015 e in data 01/06/2020 è stato trasferito nel TFR Silente;
- Iscritto Attivo 1: fino al 31/05/2020 era iscritto nel comparto Sicurezza e in data 01/06/2020 è stato trasferito nel Sicurezza 2020;
- Iscritto Attivo 2: fino al 31/05/2020 era iscritto nel comparto Sicurezza 2015 e in data 01/06/2020 è stato trasferito nel Sicurezza 2020

Come detto sopra, nel 2020 i rendimenti dei comparti garantiti sono stati:

- Sicurezza: -0,40% (dal 31/12/2019 al 31/05/2020)
- Sicurezza 2015: -0,20% (dal 31/12/2019 al 31/05/2020)
- Sicurezza 2020: 4,97% (dal 31/05/2020 al 31/12/2020)
- TFR Silente: 4,69% (dal 31/05/2020 al 31/12/2020)

Conseguentemente i rendimenti dei comparti garantiti derivanti dai 4 profili di iscritti per il 2020 sono stati :

- **Iscritto Silente 1: 4,27%**
- **Iscritto Silente 2: 4,48%**
- **Iscritto Attivo 1: 4,55%**
- **Iscritto Attivo 2: 4,76%**

Ricordiamo che i dati sono rappresentativi del rendimento dei comparti nel loro complesso, ipotizzando un unico investimento effettuato il 31/12/2019, e che sono state fatte le ipotesi di passaggio dai vecchi ai nuovi comparti come sopra descritto. L'effettivo rendimento realizzato per ogni singolo aderente dipenderà anche dai flussi di contribuzioni, dalle eventuali richieste di prestazioni e dagli switch effettuati durante il 2020.

Memo COMETA :

Comunicazione periodica: invio entro il 31 maggio

Quest'anno, il termine per l'invio della comunicazione periodica annuale agli aderenti solitamente fissato al 31 marzo, è stato prorogato al 31 maggio 2021.

Recentemente, infatti, la COVIP – la Commissione di vigilanza sui fondi pensione – ha emanato alcuni provvedimenti (le “Istruzioni di vigilanza in materia di trasparenza” e il “Regolamento sulle modalità di adesione alle forme pensionistiche complementari”) che hanno introdotto novità in tema di trasparenza, informazione e comunicazione dei fondi pensione che riguardano da vicino anche la comunicazione periodica e la Nota informativa.

In particolare, per quanto riguarda le Disposizioni in materia di comunicazioni agli aderenti e ai beneficiari (compresa la comunicazione periodica agli iscritti), queste assumono una nuova veste grafica orientata a rendere più immediatamente percepibile, per ciascun iscritto, lo sviluppo della propria posizione previdenziale e a consentire di effettuare valutazioni sulle possibili opzioni a disposizione nel prosieguo della costruzione della propria pensione complementare.

Novità anche nella Nota informativa per i potenziali aderenti, che si presenterà con una nuova veste grafica, contenuti ridotti e semplificati anche in termini di linguaggio (ma senza compromettere la possibilità di accedere a tutte le informazioni) e integrata di un'appendice sul tema della sostenibilità.

Per permettere ai fondi di predisporre la nuova documentazione richiesta, il termine per l'invio della comunicazione periodica agli aderenti (e alla COVIP) è stato prorogato quest'anno al **31 maggio**.

Dal 2022, il termine ordinario tornerà a essere il 31 marzo.

Ti ricordiamo comunque che puoi consultare la tua posizione contribuiva in Cometa in qualsiasi momento dall'Area Riservata e da App.

FIOM CGIL ti informa sul Fondo COMETA :

Iscriviti alla FIOM, il sindacato per i Diritti dei metalmeccanici!